



## Università di Pisa Presidio della qualità

Questionario studenti sulla didattica a.a. 2020/21  
Primo e secondo semestre  
(periodo di osservazione novembre 2020 - luglio 2021)

Dipartimento di:

**Scienze Agrarie, Alimentari e Agro-ambientali**

Corso di Studio in:

VIT-L

**VITICOLTURA ED ENOLOGIA**

*Elab. a cura Ufficio Programmazione e Valutazione (D.Rasoini)*

| LEGENDA VALUTAZIONI STANDARD sulle affermazioni contenute nei vari item: ==><br>1=giudizio totalmente negativo<br>2 = più no che si<br>3= più si che no<br>4 = giudizio totalmente positivo |   | n° rispondenti A: 1059 |          | n°r B: 175 |          |
|---|---|------------------------|----------|------------|----------|
|   |   | me A                   | n° risp. | me B       | n° risp. |
| BP  | La mia presenza alle lezioni è stata: (1 = frequenza minore del 25%; 2 = frequenza minore della metà; 3 = frequenza oltre la metà; 4 = frequenza completa)        | 3,2                    | 1059     | 2,3        | 175      |
| B1  | Le conoscenze preliminari possedute sono risultate sufficienti per la comprensione degli argomenti del programma d'esame?   | 3,0                    | 1059     | 2,9        | 175      |
| B2  | Il carico di studio dell'insegnamento è proporzionato ai crediti assegnati? (1 = carico di studio eccessivo; 2 =elevato; 3 = adeguato; 4 = ridotto)               | 2,7                    | 1059     | 2,5        | 175      |
| B3  | Il materiale didattico (indicato e disponibile) è adeguato per lo studio della materia?   | 3,2                    | 1059     | 3          | 175      |
| B4  | Le modalità di esame sono state definite in modo chiaro?  | 3,3                    | 1059     | 3,2        | 175      |
| B5  | Gli orari di svolgimento di lezioni, esercitazioni e altre eventuali attività didattiche sono rispettati?   | 3,7                    | 649      | 3,3        | 70       |
| B5_AF   | Le aule in cui si sono svolte le lezioni IN PRESENZA sono risultate adeguate? (si vede, si sente, si trova posto in linea con le norme di distanziamento sociale) | 3,0                    | 1        | 3,4        | 5        |
| B5_AV   | Le aule virtuali in cui si sono svolte le lezioni A DISTANZA sono risultate adeguate? (si segue agevolmente, è possibile una buona interazione con il docente)    | 3,5                    | 732      | 3,2        | 42       |
| B6  | Il docente stimola / motiva l'interesse verso la disciplina?  | 3,3                    | 819      | 3,2        | 80       |
| B7  | Il docente espone gli argomenti in modo chiaro?   | 3,3                    | 819      | 3,1        | 80       |
| B8  | Le attività didattiche integrative (esercitazioni, tutorati, laboratori, etc.) sono utili all'apprendimento della materia?  | 3,5                    | 244      | 3,2        | 17       |
| B9  | L'insegnamento è stato svolto in maniera coerente con quanto dichiarato sul sito Web del corso di studio?   | 3,4                    | 819      | 3,4        | 80       |
| B10   | Il docente è reperibile per chiarimenti e spiegazioni?  | 3,6                    | 847      | 3,4        | 128      |
| F1  | Efficacia delle esercitazioni e delle lezioni fuori sede (ove si applica).  | 3,3                    | 436      | 3,2        | 81       |
| F2  | non presente  |                        | 0        |            | 0        |
| F3  | non presente  |                        | 0        |            | 0        |
| BS1   | E' interessato/a agli argomenti trattati nel corso di insegnamento?   | 3,4                    | 1059     | 3,2        | 175      |
| BS2   | Giudizio complessivo sull'insegnamento.   | 3,3                    | 1059     | 3,1        | 175      |

**INFORMAZIONI SULLE SPECIFICHE DI ELABORAZIONE DEI RISULTATI:**

NB: Il report comprende solamente le domande standard di Ateneo, non quelle provenienti dall'iniziativa ANVUR-CRUI relativa alla didattica a distanza. La modalità di erogazione è comunque agevolmente rilevabile dalle domande B5\_AF e B5\_AV, che fanno riferimento ad aule fisiche e virtuali (DAD).  
 Riguardo ai risultati:

- sono stratificati su 2 gruppi di rispondenti (gruppi A e B): il primo è relativo agli studenti che hanno dichiarato di aver frequentato il corso nell'a.a. corrente 2020/21, il secondo è composto da coloro che hanno frequentato nel 2019/20 o in a.a. precedenti, ma con lo stesso docente;
- oltre al totale dei quest. compilati viene riportato in tabella, accanto alla media delle valutazioni, anche il n° di risposte valide per singola domanda;
- sono poi riportati i valori medi delle valutazioni per i moduli che hanno avuto almeno 5 questionari validi;
- sono in ultimo riportati i commenti liberi degli studenti

**Graf.1**

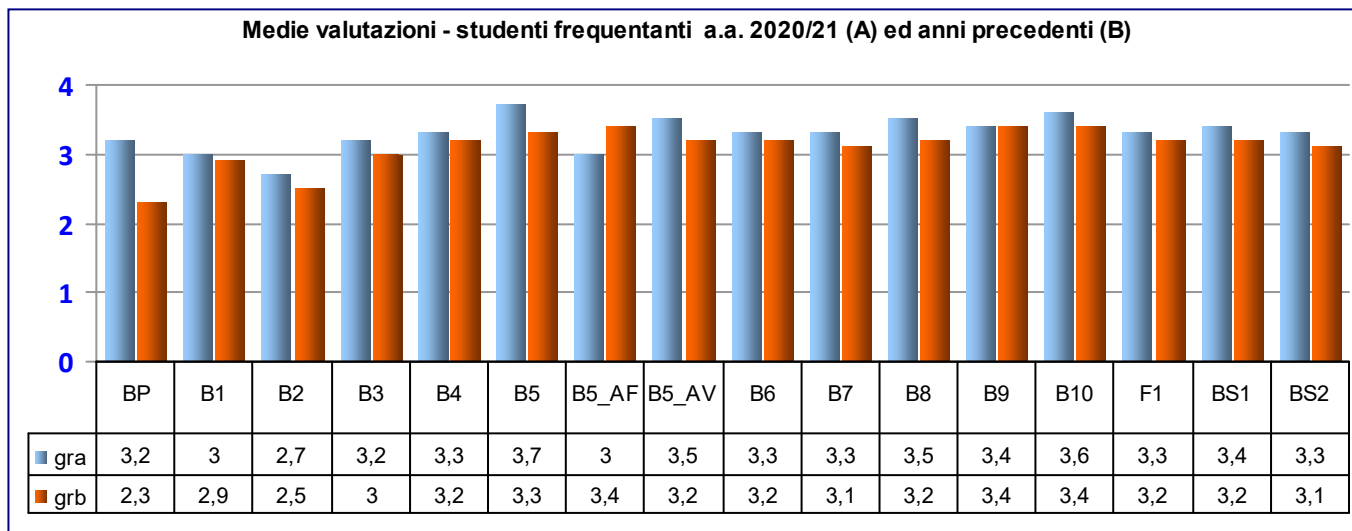

**Graf.2**

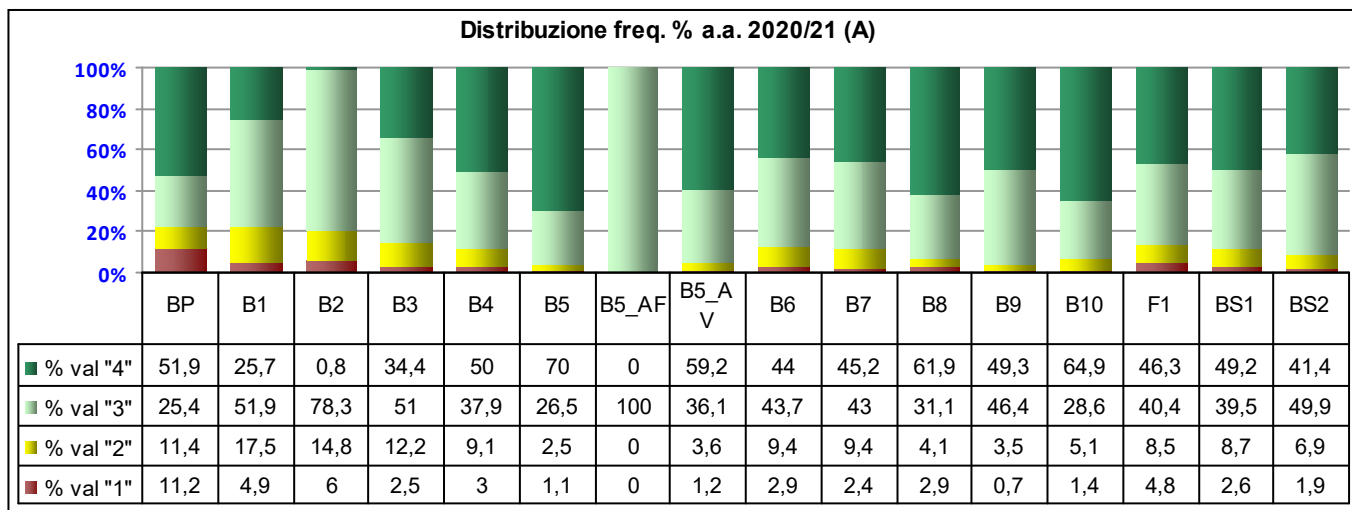

**Graf.3**

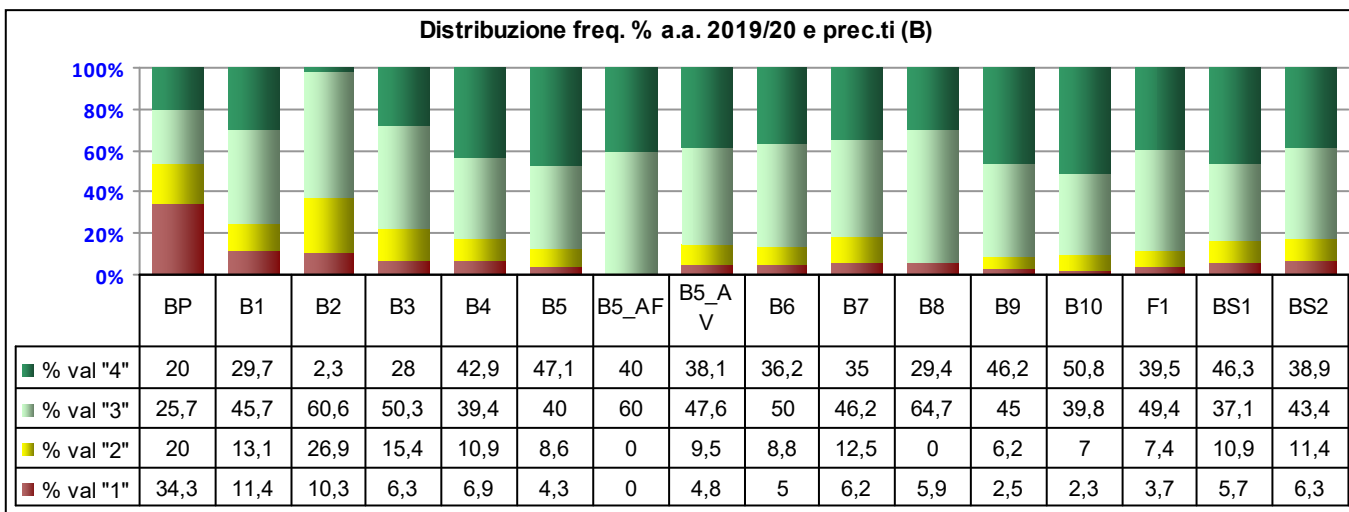

**Graf.4**

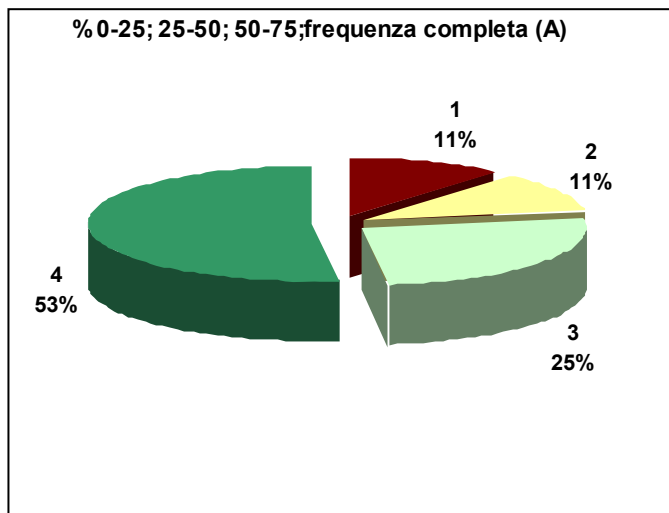

**Graf.5**

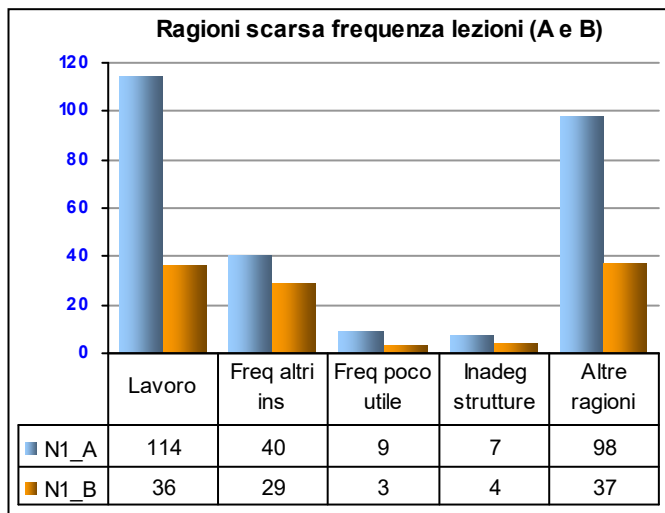

**Graf.6**

